

Desde el Ayuntamiento estamos trabajando en el proyecto del Plan Parcial de uso residencial SR-CENSAL, por ese motivo, queremos que forméis parte del primer paso para la toma de decisiones sobre la mejor propuesta a desarrollar. A través de esta encuesta, nuestra intención es recoger información acerca del paisaje que rodea a esta zona.



Seguro que conoces muy bien el lugar.
¿qué destacarías del paisaje de las siguientes imágenes?
¿Qué valor paisajístico tienen las visuales al paisaje agrícola para ti?
¿Y qué importancia tiene la fachada urbana para ti?



En el plano de la derecha aparecen los elementos de la infraestructura verde que se han detectado y propuesto y los recursos paisajísticos existentes en el ámbito, entre ellos:

- Unidad de paisaje de alto valor
- 4 Cultivos de la Plana
- Áreas de conexión de la infraestructura verde
- Barranc de Fraga
- Recorridos verdes
 - Camí Caminàs
 - Ronda i Passeig de la salut
 - Camí de Sant Josep
 - Camí d'Almalafa
 - Camí de Vinamargo
 - Calle Río Nervión
- Espacios ajardinados
- Infraestructuras hidráulicas:
 - Sèquia d'Almalafa
 - Sèquia de Vinamargo
 - Sèquia Major
- Espacio público (viales peatonales y área de esparcimiento)

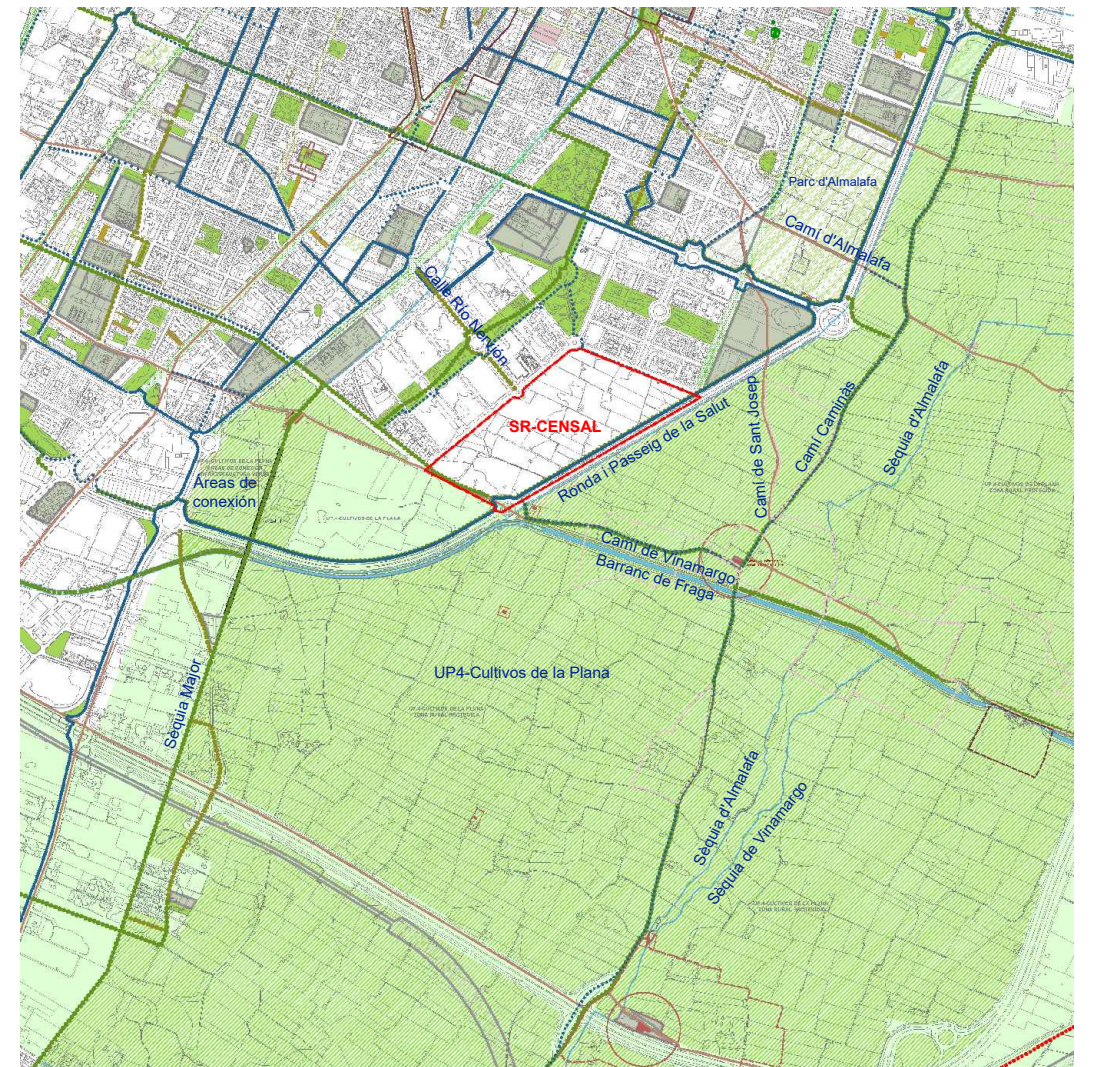

Camí de Sant Josep



Camí d'Almalafa

También puedes rellenar esta encuesta a través de la página: www.plageneralcastello.es

¿Podrías indicarnos qué recorridos realizas a lo largo del ámbito representado en el mapa anterior?

Tu actividad puede mostrar algún recorrido verde a potenciar, ¡cuéntanos!
Puedes dibujar el trazado en el plano o en la foto aérea.

¿Echas en falta algún elemento o espacio importante en el paisaje que no se ha nombrado?

Si localizas su ubicación puedes marcarla en el plano o en la foto aérea.

¿Qué aspectos mejorarías a nivel paisajístico?

- Materialización de un borde urbano adecuado:
Incorporando una zona verde a lo largo del borde urbano hacia la ronda y definiendo la posición y características de las edificaciones de manera que se generen pasillos visuales y funcionales hacia el paisaje de huerta y la brisa marina.
- Ampliar la red de zonas verdes y espacios libres para potenciar la conexión entre elementos de la infraestructura verde.
- Diseño arquitectónico de calidad.

**El espacio público de mayor superficie tiene vocación de zona de ocio y esparcimiento.
Indica qué usos pueden ser más convenientes:**

- Zona verde.
- Plaza pública con mobiliario urbano.
- Juegos infantiles.
- Elementos fitness para mayores- aparatos biosaludables para ejercicio.
- Equipamiento deportivo- Calistenia, pistas deportivas, pistas de skate, etc.
- Aparcamiento.
- Combinación de las anteriores.

Otras observaciones

Cualquier comentario que creas conveniente para ayudar a perfilar esta infraestructura verde urbana será bienvenido.

¿Te importaría darnos tus datos referentes a la edad y género?

También puedes rellenar esta encuesta a través de la página: www.plageneralcastello.es

¿Qué valor paisajístico/visual le asignarías? Siendo 1 el menor valor y 5 el mayor.



Sèquia d'Almalafa

1 2 3 4 5



Sèquia de Vinamargo

1 2 3 4 5



Sèquia Major

1 2 3 4 5



Barranc de Fraga

1 2 3 4 5



Camí Caminàs

1 2 3 4 5



Villa romana del Camino de Vinamargo

1 2 3 4 5



Ermita de Sant Isidre i Sant Pere

1 2 3 4 5



Ermita de Sant Josep

1 2 3 4 5



Ermita de Sant Jaume de Fadrell

1 2 3 4 5



Palau de la Festa

1 2 3 4 5



Ronda Est

1 2 3 4 5



Àrea visualment sensible

1 2 3 4 5

También puedes rellenar esta encuesta a través de la página: www.plageneralcastello.es

PARTICIPACIÓN PÚBLICA PREVIA A LA ELABORACIÓN DEL ESTUDIO INTEGRACIÓN PAISAJÍSTICA PP SR-CENSAL

También puedes rellenar esta encuesta a través de la página: www.plageneralcastello.es